PŮDORYS ±0,000

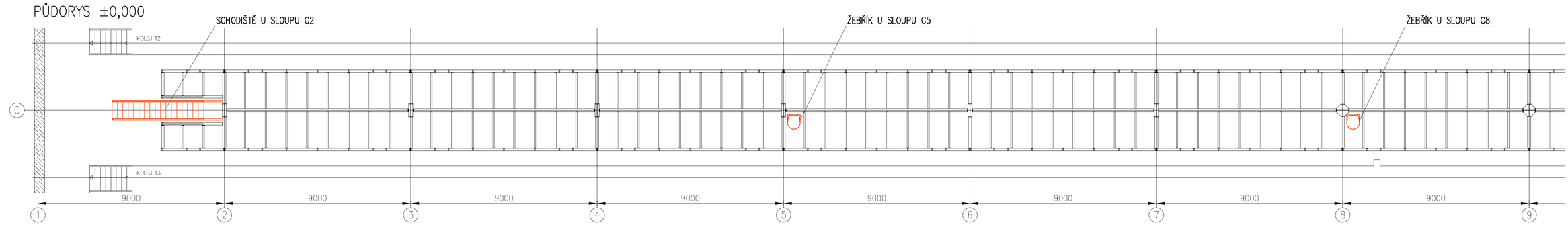

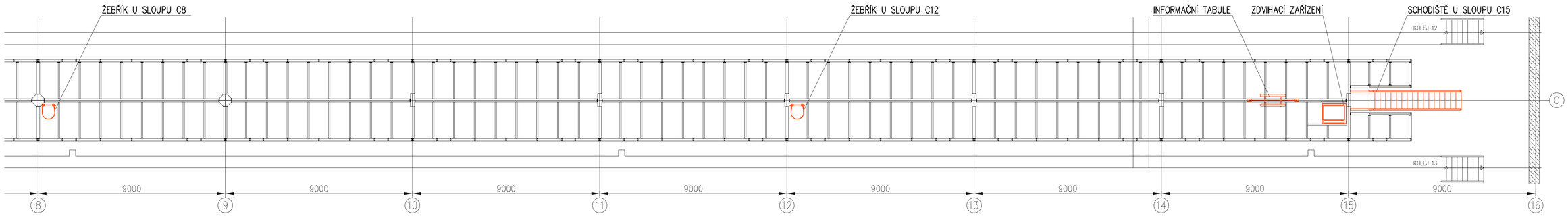

SCHODIŠTĚ U SLOUPU C2

1:50

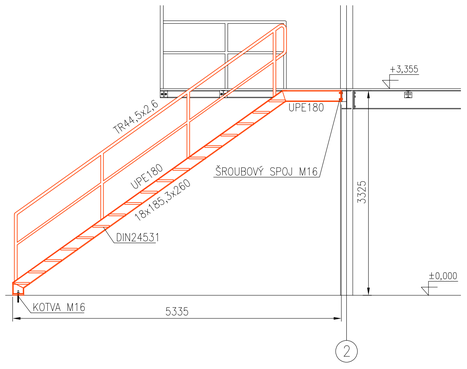

ŽEBŘÍK U SLOUPU C5, C8, C12

1:50

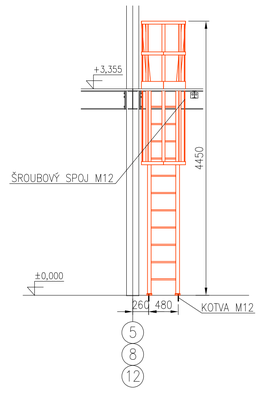

ZDVIHACÍ ZAŘÍZENÍ, INFORMAČNÍ TABULE

1:50

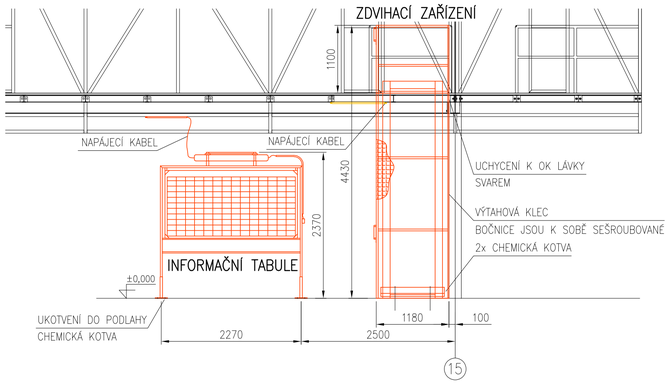

SCHODIŠTĚ U SLOUPU C15

1:50

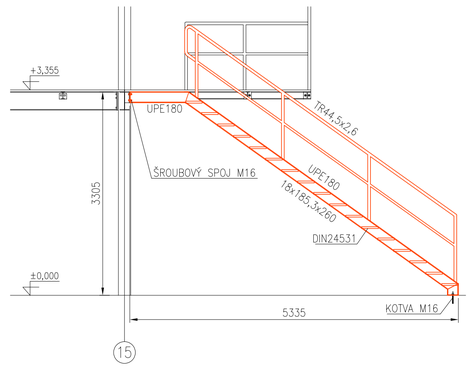

Revize		Datum	Vypracoval	Schválil

Vypracoval	Bc.Holán	Č. zakázky	4438	Měřítko	1:100 (1:50)
Přezkoušel	Ing.Menšík	Stupeň	DPS		
Schválil	Ing.Šebesta	Formát	A1		
Datum	03/2025	Kótováno v	mm		

Investor: DOPRAVNÍ PODNIK OSTRAVA a.s.

Stavba: AREÁL TRAMVAJE PORUBA
SANACE PODLAHY MEZI 12. A 13. KOLEJÍ
SO 40 DEMONTÁŽE A ZPĚTNÉ MONTÁŽE

Obsah: ZPĚTNÉ MONTÁŽE

PROJEKT HTL, S.R.O.
Pohraniční 27, 70300 Ostrava-Vítkovice
Tel.: +420 553034235 Tel.: +420 553034236
E-mail: htl@projekthtl.cz

Č.výkr. HTL-4438-V027 | Revize 0